

Recursos Humanos

Versão 4.0

Apresentação de Software

Sistema informático
Ambiente Windows 95/98/NT/Me/2000/XP

- ✓ Interface gráfico intuitivo para ambiente windows
- ✓ Implementação multi-utilizador (solução integrada no ISI9000)
- ✓ Gestão de Recursos Humanos segundo NP EN ISO9000:2000
- ✓ Gestão da Formação
- ✓ Orçamentos, balancetes e análise diversa dos custos de formação
- ✓ Avaliação da formação - da eficácia, por formandos e pela empresa
- ✓ Planos de formação (análise previsto - realizado)
- ✓ Indicadores para avaliação das taxas de execução
- ✓ Análise gráfica / cronograma integrado com MS Excel
- ✓ Reporting parametrizado com possibilidades de exportação (excel, word, html,...)
- ✓ Gestão documental associada a colaboradores e à formação
- ✓ Módulo específico para integração com sistemas já existentes
- ✓ Personalização segundo as características do sistema de informação da empresa

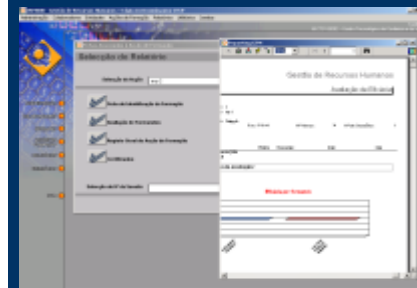
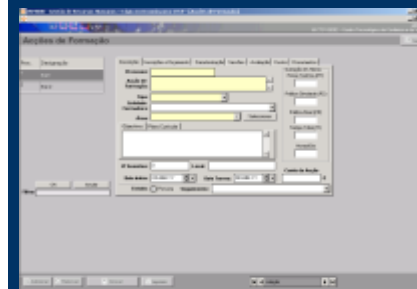
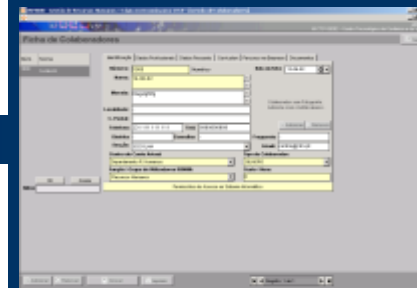

Contacto



CENTRO TECNOLÓGICO DA CERÂMICA E DO VIDRO

Rua Coronel Veiga Simão Apartado 8052 3020-053 Coimbra/Portugal
(T) 351.239499200/239499205 (F) 351. 239499204 (E) centro@ctcv.pt
contr. PT 501 632 174

